



## BORSA İSTANBUL

BİST 100 endeksi günü %0,62 düşüşle 10.796,57 puandan tamamladı. BİST 100 endeksi gün içinde en düşük 10.772,29 en yüksek ise 10.900,64 seviyesinden işlem gördü. Toplam işlem hacmi ise 134,0 milyar TL düzeyinde gerçekleşti.

En fazla işlem gören sektör endeksi 46,6 milyar TL ile BİST SİNAİ endeksi olurken, en fazla değer kazanan sektör endeksi %4,04 ile BİST SİGORTA endeksi oldu. En fazla değer kaybeden sektör endeksi ise -%3,17 ile BİST BANKA endeksi oldu.

XU100 endeksi içerisinde işlem gören 46 hissenin fiyatı yükselirken, 51 hissenin fiyatı düşmüştür. 3 hissenin ise fiyatı değişmemiştir .

Borsa İstanbul'un toplam işlem hacmi bir önceki işlem gününe göre %7,77 yükselişle (9,7 milyar TL) 134,0 milyar TL oldu. 5 günlük ortalama işlem hacmi 128,8 milyar TL düzeyinde gerçekleşirken son gün işlem hacmi ortalamaya göre %4,05 artış kaydetmiştir.

## PİYASA GÜNDEMİ

Haftanın en önemli konu başlıklarından birisi olarak işaret ettiğimiz Fed başkanı Powell'ın Senato'daki sunumu dün gerçekleşti. Powell, faiz oranlarını düşürmeye istekli olduğunun sinyalini vermesine rağmen enflasyonda %2 hedefine doğru düşüş eğilimi için daha fazla kanıt görmek istediklerini ifade etti. ING olarak yarın açıklanacak ABD/TÜFE verisi beklentilerimiz paralelinde gelirse, şu sıralarda %70'e yakın olasılıkla fiyatlanan Eylül ayında faiz indirimi beklentisi daha yüksek oranda bir olasılığa ulaşacaktır. Powell bugün de Temsilciler Meclisinde sunum yapacak. Ancak, çünkü sunumun aynısı olacağı için bugünkü sunuma piyasa açısından çok fazla anlam yüklemek gerekiyor.

Yurtiçinde ise dün HMB tarafından 2032 vadeli USD cinsinden Eurobond ihracı için yabancı bankalar yetkilendirildi. Bu ihracat borçlanma miktarı, ihraca gelen talep ve borçlanma faiz oranı piyasaların odak noktası olacaktır. Buna ek olarak Türkiye'nin 5Y CDS'leri için bir yatırım bankasının 217 beklendiğini açıklaması dikkat çekiciydi. BİST100 endeksi tarafında ise gün boyunca sadece 123 puanlık bir bant içinde hareket gözlemledik. Teknik açıdan 10750-10800 destek hattını yön belirleyici bölge olarak izlemeye devam ediyoruz.

## DÖVİZ PİYASASI

	Son	Gün %	Haf.%	Ay %
USDTRY	32,8731	0,60	1,00	1,61
EURTRY	35,5466	0,50	1,42	1,59
GBPTRY	42,0812	0,43	1,77	1,92
EURUSD	1,0813	-0,12	0,62	0,09
GBPUSD	1,2787	-0,15	0,80	0,51

## DÖVİZ SEPETLERİ

	Son	Gün %	Haf. %	Ay %
Döviz Sepeti	34,0615	0,07	0,42	1,23
Dolar Endeksi (DXY)	105,1360	0,16	-0,48	0,19

## TAHVİL PİYASASI

Tahvil Faizleri	Son	Ö.Gün	Ö.Haf.	Ö.Ay
TL Referans Faiz	52,4%	52,4%	51,8%	50,5%
Türkiye 2 Yıllık	36,3%	35,6%	36,8%	39,8%
Türkiye 10 Yıllık	23,5%	23,8%	28,5%	23,3%
Almanya 10 Yıllık	2,6%	2,5%	2,6%	2,7%
ABD 2 Yıllık	4,6%	4,6%	4,8%	4,8%
ABD 10 Yıllık	4,3%	4,3%	4,4%	4,4%
ABD10y 2y Farkı	-33,3bp	-35,6bp	-31,7bp	-43,7bp

## EMTİA PİYASASI

Emtia	Son	Gün %	Haf. %	Ay %
Altın Ons	2.363,7	0,19	1,43	3,03
Gümüş Ons	30,8	0,12	4,38	5,52
Brent	84,6	-0,96	-2,08	6,58
Gram Altın	2.513,5	0,17	1,64	3,55

## BORSA İSTANBUL ENDEKSLERİ

Performans	Kapanış	İşlem Hacmi	Gün %	Haf. %	Ay %	Yb %
BİST-100	10.797	100.136.746.932	-0,6	3,4	6,5	44,5
BİST-30	11.749	73.293.265.560	-1,0	3,6	6,5	46,5
BİST Sanayi	14.459	46.576.543.347	-0,5	3,0	4,3	25,4
BİST Banka	15.185	18.405.302.716	-3,2	2,1	7,3	74,2
BİST Tüm	12.223	133.997.242.321	-0,4	3,0	5,9	42,5
Son ve Önceki Dönem	Son	Ö. Haf	Ö. Ay	Yılbaşı	Ö. Yıl	
Yab.Takas Oranları (%)	38,54	38,27	38,26	37,95	29,37	

## BİST 100 ENDEKSİ

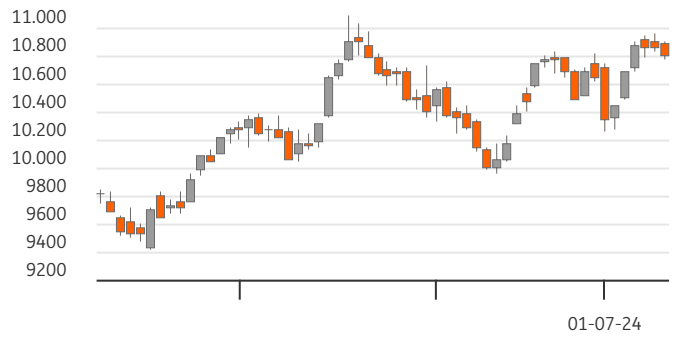

## BİST-100 EN ÇOK DÜŞENLER

	Değ.%	Kapanış	Hacim		Hacim	Kapanış	Değ.%
YKBNK	-5,44	31,26	5.891,8	THYAO	11.556	310,75	1,55
AKBNK	-4,58	64,60	3.446,0	ASELS	3.879	64,55	1,97
VAKBN	-4,33	22,12	620,7	PGSUS	2.794	238,90	2,84
GOLTS	-3,95	511,00	311,3	REEDR	1.170	35,92	9,98
FROTO	-3,53	1.066,00	1.129,2	TAVHL	1.117	269,00	3,86

## BİST-100 PARA GİRİŞİ

## BİST-100 EN ÇOK YÜKSELENLER

	Değ. %	Kapanış	Hacim		Hacim	Kapanış	Değ. %
REEDR	9,98	35,92	1.170,5	THYAO	11.556	310,75	1,55
SDTTR	9,98	286,50	511,7	EREGL	7.081	54,60	-0,18
PEKGY	9,97	9,49	178,9	YKBNK	5.892	31,26	-5,44
AGROT	9,95	16,47	533,7	KCHOL	4.699	226,80	-0,18
KTLEV	9,00	52,45	838,0	ISCTR	4.581	16,12	-1,35

## BİST-100 HACMİ EN YÜKSEKLER

BİST-100	2022/12	2023/12	2024/03	3 Yıl Ort	Cari
F/K Oranı	6,07	9,51	8,28	8,0%	11,41
PD/DD Oranı	1,55	1,35	1,79	1,6%	2,16
Net Kar Marjı	10,3%	12,3%	12,1%	11,5%	37,0
Aktif Karlılığı	6,1%	4,7%	5,0%	5,3%	10,5
Özsermaye Karlılığı	32,7%	22,8%	26,6%	27,4%	31,4

Endeks ve Döviz Sözleşmeleri	Gün %	Açık Pozis. (AP)	AP Değ.
F_XU0300824	-1,07	347.162	8.125
F_XAUUSD0824	-0,77	72.728	1.784
F_USDTRY0724	0,46	993.477	34.359
F_EURUSD0724	-0,15	19.889	2.823
F_EURTRY0724	0,22	3.594	-184

Ülke	Endeks	Kapanış	Gün %	Haf.%	Ay %
	S&P 500	5.577	0,1%	1,2%	4,3%
ABD	DOW 30	39.292	-0,1%	-0,1%	1,3%
	NASDAQ	18.429	0,1%	2,2%	7,6%
Fransa	CAC40	7.509	-1,6%	-0,4%	-6,2%
Almanya	DAX	18.236	-1,3%	0,4%	-1,7%
İngiltere	FTSE	8.140	-0,7%	0,2%	-1,3%
Japonya	NIKKEI 225	41.580	2,0%	3,8%	7,5%





## BİST ENDEKSLERİ DESTEK DİRENÇ - HAREKETLİ ORTALAMA - PERFORMANS TABLOSU

Endeks	Kapanış	Destekler			Pivot	Dirençler		Hareketli Ortalamalar			Performans			
		Destek 2	Destek 1	Direnç 1		Direnç 2	5 HO	20 HO	50 HO	Gün. %	Haf. %	Aylık %	Yıllık %	
XU100	10.796,57	10.694,82	10.745,69	10.823,17	10.874,04	10.951,52	10.813,43	10.542,42	10.440,71	-0,6%	3,4%	6,5%	74,5%	
XU050	9.532,04	9.439,51	9.485,78	9.559,28	9.605,55	9.679,05	9.562,07	9.321,88	9.233,13	-0,8%	3,5%	6,3%	71,7%	
XU030	11.749,01	11.615,44	11.682,23	11.789,30	11.856,09	11.963,16	11.806,13	11.491,89	11.378,15	-1,0%	3,6%	6,5%	71,7%	
XUSIN	14.458,65	14.331,29	14.394,97	14.494,54	14.558,22	14.657,79	14.471,75	14.191,10	14.491,53	-0,5%	3,0%	4,3%	45,2%	
XUMAL	12.253,82	12.105,48	12.179,65	12.297,67	12.371,84	12.489,86	12.341,76	11.957,15	11.842,38	-1,1%	3,2%	6,8%	113,4%	
XBANK	15.184,93	14.774,54	14.979,74	15.350,71	15.555,91	15.926,88	15.527,35	15.098,06	14.544,30	-3,2%	2,1%	7,3%	186,2%	

## BİST 30 HİSSELERİ DESTEK DİRENÇ - HAREKETLİ ORTALAMA - PERFORMANS TABLOSU

Hisse	Kapanış	Destekler			Pivot	Dirençler		Hareketli Ortalamalar			Performans			
		Destek 2	Destek 1	Direnç 1		Direnç 2	5 HO	20 HO	50 HO	Gün. %	Haf. %	Aylık %	Yıllık %	
AKBNK	64,60	62,27	63,43	65,67	66,83	69,07	66,51	63,96	62,93	-4,6%	3,0%	8,9%	232,7%	
ALARK	105,60	103,07	104,33	106,27	107,53	109,47	106,68	107,71	113,67	-2,0%	1,4%	-9,1%	32,5%	
ASELS	64,55	62,25	63,40	64,20	65,35	66,15	61,44	59,74	60,35	2,0%	13,3%	6,4%	119,0%	
ASTOR	92,05	90,02	91,03	92,52	93,53	95,02	91,31	94,55	99,23	0,4%	0,5%	-4,9%	12,7%	
BIMAS	554,00	546,67	550,33	557,17	560,83	567,67	552,30	542,70	488,30	-0,8%	-0,1%	12,3%	208,8%	
BRSAN	433,25	423,42	428,33	434,92	439,83	446,42	433,95	458,89	515,01	-1,1%	1,4%	-9,2%	62,5%	
DOAS	257,50	253,50	255,50	259,50	261,50	265,50	263,15	268,91	284,53	-2,3%	-1,4%	-4,1%	61,2%	
EKGYO	11,02	10,68	10,85	10,99	11,16	11,30	10,87	9,62	9,48	1,1%	13,6%	27,4%	30,4%	
ENKAI	40,20	39,51	39,85	40,45	40,79	41,39	40,96	41,08	39,66	-1,0%	-0,7%	-1,5%	33,9%	
EREGL	54,60	53,57	54,08	54,67	55,18	55,77	54,83	51,86	48,73	-0,2%	6,4%	13,9%	41,7%	
FROTO	1.066,00	1.036,00	1.051,00	1.080,00	1.095,00	1.124,00	1.107,00	1.086,60	1.113,30	-3,5%	-3,4%	4,0%	36,2%	
GARAN	122,70	119,50	121,10	123,40	125,00	127,30	121,34	111,72	100,67	-0,9%	8,6%	22,8%	289,2%	
GUBRF	140,40	137,53	138,97	141,23	142,67	144,93	138,28	141,09	151,02	-1,2%	6,4%	-4,7%	-49,9%	
HEKTS	12,17	11,90	12,04	12,15	12,29	12,40	12,05	12,80	14,37	0,1%	3,4%	-10,8%	-61,8%	
ISCTR	16,12	15,63	15,87	16,14	16,38	16,65	16,30	16,11	15,25	-1,3%	2,5%	3,9%	197,3%	
KCHOL	226,80	222,80	224,80	227,20	229,20	231,60	229,38	221,99	231,71	-0,2%	2,9%	6,5%	115,5%	
KONTR	171,00	164,60	167,80	170,50	173,70	176,40	165,02	171,76	202,96	2,6%	8,7%	-9,0%	4,8%	
KOZAL	22,00	21,48	21,74	22,02	22,28	22,56	21,38	21,29	21,79	0,2%	10,3%	6,9%	-17,4%	
KRDMD	30,82	29,73	30,27	31,13	31,67	32,53	31,73	30,38	29,15	-2,8%	0,7%	5,8%	27,3%	
OYAKC	71,85	68,88	70,37	71,58	73,07	74,28	69,42	63,28	62,32	0,8%	12,3%	21,4%	47,3%	
PETKM	23,16	22,43	22,79	23,07	23,43	23,71	22,79	21,75	21,17	1,1%	9,3%	7,0%	45,4%	
PGSUS	238,90	230,30	234,60	238,40	242,70	246,50	231,56	226,07	215,48	2,8%	8,8%	16,1%	71,1%	
SAHOL	101,90	99,10	100,50	102,10	103,50	105,10	101,98	95,28	96,51	-0,8%	8,4%	9,6%	125,4%	
SASA	43,58	42,66	43,12	43,82	44,28	44,98	43,70	44,27	45,18	-1,0%	3,6%	-5,7%	-25,0%	
SISE	49,76	49,05	49,40	50,08	50,43	51,11	50,59	48,86	50,32	-1,2%	2,6%	3,2%	8,3%	
TCELL	109,40	105,40	107,40	109,50	111,50	113,60	107,26	101,30	93,43	0,6%	7,3%	12,1%	179,0%	
THYAO	310,75	304,08	307,42	309,58	312,92	315,08	307,80	306,35	312,56	1,6%	4,4%	2,7%	44,4%	
TOASO	317,25	304,75	311,00	318,25	324,50	331,75	332,45	323,50	303,48	-1,6%	-6,0%	7,8%	32,1%	
TUPRS	168,80	166,07	167,43	169,87	171,23	173,67	171,26	167,54	179,53	-1,7%	3,9%	3,0%	107,1%	
YKBNK	31,26	29,98	30,62	31,90	32,54	33,82	33,14	33,13	32,97	-5,4%	-4,5%	-0,6%	151,7%	





## BİST 30 HİSSELERİ TEMEL VERİLER

Hisse	Çarpanlar		Piy.Değ.(Mn USD)		Karlılık				Büyüme			Borç.	YP
	F/K	PD/DD	Cari	Son Bilanço Dönemi	Aktif Karlılık	Özser. Karlılık	FAVÖK Marjı	Net Kar Marjı	Net Satış Çeyrek	FAVÖK Çeyrek	Net Kar Çeyrek	Net Borç /FAVÖK	Net Poz. (Mn USD)
AKBNK	4,87	1,58	10.292	7.541	0,8%	7,2%	-	40,5%	13,6%	-	-12,2%	-	712
ALARK	9,97	1,00	1.407	1.761	-2,6%	-4,1%	-13,3%	-77,6%	-26,0%	-	-	-	13
ASELS	30,48	2,89	9.018	7.930	1,2%	2,0%	22,4%	9,3%	-63,5%	-61,7%	-	1,22	651
ASTOR	18,20	6,27	2.815	2.968	3,8%	5,8%	28,0%	9,9%	-27,7%	-43,4%	-63,2%	-0,54	51
BIMAS	18,53	4,03	10.306	6.795	2,9%	7,1%	4,3%	3,7%	-28,3%	-	-47,5%	1,16	-2
BRSAN	19,67	2,21	1.882	2.766	0,8%	1,8%	6,9%	2,2%	-0,5%	28,2%	-63,6%	1,12	-65
DOAS	3,35	1,09	1.736	2.148	5,3%	9,1%	13,0%	8,7%	-48,8%	-42,1%	-32,3%	-0,12	-4
EKGYO	-	0,62	1.283	1.174	0,3%	0,6%	16,4%	12,2%	-86,9%	-84,8%	-	-0,19	-
ENKAI	13,51	1,01	7.390	6.472	2,0%	2,6%	16,3%	25,7%	-13,3%	-34,3%	-32,4%	-6,47	518
EREGL	20,02	0,92	5.855	4.592	2,1%	3,4%	15,1%	11,3%	6,1%	46,5%	-29,1%	2,51	-20
FROTO	7,50	4,16	11.460	12.314	4,7%	16,0%	8,1%	7,2%	-33,2%	-38,1%	-62,6%	1,54	-1.493
GARAN	5,49	2,02	15.789	8.918	1,3%	10,4%	-	58,1%	-4,4%	-	-25,0%	-	805
GUBRF	-	3,24	1.437	1.647	-2,2%	-6,7%	5,4%	-6,0%	-25,1%	-66,8%	-	2,84	-159
HEKTS	-	3,78	943	1.321	-1,4%	-4,6%	-5,6%	-20,9%	-34,1%	-	-	-	24
ISCTR	5,49	1,47	12.347	8.827	0,7%	6,0%	-	39,7%	7,2%	-	-30,5%	-	-296
KCHOL	9,15	1,25	17.621	15.659	0,1%	0,4%	8,2%	0,3%	-37,3%	-56,8%	-	1,56	692
KONTR	57,19	9,75	1.048	1.454	3,9%	15,2%	13,1%	36,6%	-53,4%	-63,4%	-	9,03	-
KOZAL	120,15	3,05	2.159	2.313	-0,9%	-1,0%	27,0%	-6,2%	-2,5%	-14,9%	-	-3,31	-20
KRDMD	14,08	0,83	737	561	-1,7%	-3,1%	11,7%	-6,8%	-49,8%	-	-	-0,70	-420
OYAKC	10,51	2,85	2.744	2.338	3,1%	4,1%	23,0%	9,9%	-46,2%	-51,8%	-69,4%	-0,64	-5
PETKM	5,07	1,03	1.798	1.558	1,1%	2,3%	0,0%	5,3%	-39,6%	-	-81,4%	-	-1.050
PGSUS	6,63	2,16	3.660	2.578	-2,1%	-9,6%	6,8%	-20,1%	-6,3%	-67,3%	-	4,18	-703
SAHOL	17,24	0,86	6.557	5.515	-0,3%	-3,1%	11,9%	-3,1%	-27,5%	-42,0%	-	0,41	1.140
SASA	9,71	2,72	7.223	7.057	8,7%	20,1%	20,4%	100,5%	-46,2%	-34,1%	-20,8%	7,23	-2.444
SISE	10,77	0,97	4.670	4.391	1,0%	2,0%	7,7%	5,8%	-29,0%	32,3%	-37,4%	3,41	485
TCELL	15,57	1,68	7.374	4.617	1,3%	3,0%	46,4%	8,9%	-26,8%	-27,6%	140,0%	0,79	0
THYAO	2,59	0,83	13.138	12.737	0,8%	2,0%	10,5%	4,7%	1,1%	-29,8%	-92,6%	2,09	-8.582
TOASO	10,47	4,44	4.860	4.293	4,1%	12,0%	13,3%	8,3%	-42,8%	-41,4%	7,2%	-0,61	150
TUPRS	6,37	1,43	9.965	10.572	0,1%	0,2%	5,7%	0,2%	-45,6%	-76,2%	-98,3%	-0,61	-16
YKBNK	4,02	1,46	8.090	7.159	0,6%	6,6%	-	27,0%	3,9%	-	-46,6%	-	214

## TEMETTÜ TAKVİMİ

Kod	Piyasa Değeri (Bin TL)	Net Kar (Bin TL)	Brüt Tem. Tutarı (Bin TL)	Tem. Dağ. Oranı	Hisse Başına Brüt Tutar	Hisse Başına Net Tutar	Tem. Verimi	Tem. Dağıtım Tarihi	Tem. Ödeme Kalan Gün	Tem. Ödeme Bilgisi
BURCE	1.871.812,80	-11.587,23	13.750	26,07%	1,63	1,47	0,73%	09.07.2024	0	09.07.2024
KMPUR	13.540.670,00	103.661,44	120.000	19,75%	0,49	0,44	0,89%	09.07.2024	0	09.07.2024
YGGYO	12.144.384,00	161.882,10	752.371	10,02%	3,11	3,11	6,20%	09.07.2024	0	09.07.2024
AYES	1.387.403,42	81.135,97	7.514	9,26%	0,25	0,23	0,54%	10.07.2024	1	10.07.2024
ISBIR	3.860.535,17	161.556,77	32.387	20,05%	1,00	0,90	0,84%	16.07.2024	7	16.07.2024
MERCN	2.208.302,97	30.478,35	13.323	21,90%	0,07	0,06	0,60%	16.07.2024	7	16.07.2024
PAPIL	5.414.062,50	27.344,17	2.000	3,69%	0,06	0,05	0,04%	17.07.2024	8	17.07.2024
PNLSN	4.578.750,00	20.681,51	58.027	24,97%	0,77	0,70	1,27%	18.07.2024	9	18.07.2024
HLGYO	8.931.800,00	-334.443,66	53.500	2,08%	0,02	0,02	0,60%	19.07.2024	10	19.07.2024
AVPGY	16.904.000,00	3.361.542,56	840.000	25,76%	2,10	2,10	4,97%	22.07.2024	13	Taksit : 22.07.2024 - 29.05.2024 - 17.04.2024



## ŞİRKETLERDEN HABERLER

KLGYO	09.07.2024 19:52 Kiler Gayrimenkul Yatırım Ortaklığı A.Ş. Genel Kurul İşlemlerine İlişkin Bildirim <a href="#">Haberin Devamı</a>
KLGYO	09.07.2024 19:46 Kiler Gayrimenkul Yatırım Ortaklığı A.Ş. Kar Payı Dağıtım İşlemlerine İlişkin Bildirim <a href="#">Haberin Devamı</a>
GSDHO	09.07.2024 19:34 GSD Holding A.Ş. 2023 Yılı Olağan Genel Kurul Tescili <a href="#">Haberin Devamı</a>
KLRHO	09.07.2024 18:50 Kiler Holding A.Ş. Genel Kurul İşlemlerine İlişkin Bildirim <a href="#">Haberin Devamı</a>
KLRHO	09.07.2024 18:48 Kiler Holding A.Ş. . Kar Payı Dağıtım İşlemlerine İlişkin Bildirim <a href="#">Haberin Devamı</a>
GEDIK	09.07.2024 18:25 Gedik Yatırım Menkul Değerler A.Ş. 09.07.2024 tarihli pay geri alım işlemleri <a href="#">Haberin Devamı</a>
HLGYO	09.07.2024 18:06 Halk Gayrimenkul Yatırım Ortaklığı A.Ş. Genel Kurul tescili hk <a href="#">Haberin Devamı</a>
AKMEN	09.07.2024 17:02 Ak Yatırım Menkul Değerler A.Ş.,Akdeniz Faktoring A.Ş.,Bereket Varlık Kiralama A.Ş.,KT Kira Sertifikaları Varlık Kiralama Anonim Şirketi,Merkezi Kayıt Kuruluşu A.Ş.,Smart Güneş Enerjisi Teknolojileri Araştırma Geliştirme Üretim Sanayi Ve Ticaret A.Ş.,Halk Varlık Kiralama A.Ş. Borçlanma Araçları, Yatırım Fonları ve Varant İtfâ/Kupon/Getiri/Nakdi Uzlaşî Ödeme İşlemleri <a href="#">Haberin Devamı</a>
KARTN	09.07.2024 17:00 Kartonsan Karton Sanayi Ve Ticaret A.Ş. 09.07.2024 Tarihli Genel Kurul Toplantısında Kar Dağıtımı Yapılmamasına İlişkin Yönetim Kurulu Teklifi Kabul Edilerek Onaylanmıştır <a href="#">Haberin Devamı</a>
PAGYO	09.07.2024 16:59 Panora Gayrimenkul Yatırım Ortaklığı A.Ş.,Eksun Gıda Tarım Sanayi Ve Ticaret A.Ş. Hak Kullanımı <a href="#">Haberin Devamı</a>
INDES	09.07.2024 16:47 İndeks Bilgisayar Sistemleri Mühendislik Sanayi Ve Ticaret A.Ş. Hak Kullanım İşlemleri <a href="#">Haberin Devamı</a>
KARTN	09.07.2024 16:42 Kartonsan Karton Sanayi Ve Ticaret A.Ş. Şirketimizin 2023 faaliyet yılına ilişkin Olağan Genel Kurulu 09 Temmuz 2024 tarihinde Yapılmıştır <a href="#">Haberin Devamı</a>
PAPIL	09.07.2024 16:11 Pabilon Savunma Teknoloji Ve Ticaret A.Ş. Bedelsiz Sermaye Artırımı - SPK Başvurusu <a href="#">Haberin Devamı</a>
BURCE	09.07.2024 08:58 Burçelik Bursa Çelik Döküm Sanayi A.Ş.,Yeni Gimat Gayrimenkul Yatırım Ortaklığı A.Ş.,Borsa İstanbul A.Ş.,Kimteks Poliüretan Sanayi Ve Ticaret A.Ş. Hak Kullanımı <a href="#">Haberin Devamı</a>
EKSUN	08.07.2024 21:30 Eksun Gıda Tarım Sanayi Ve Ticaret A.Ş. Bedelsiz Sermaye Artırımı Hak Kullanım Tarihi Hk <a href="#">Haberin Devamı</a>
YIGIT	08.07.2024 19:20 Yiğit Akü Malzemeleri Nakliyat Turizm İnşaat Sanayi ve Ticaret A.Ş. Kar Payı Dağıtım İşlemlerine İlişkin Bildirim <a href="#">Haberin Devamı</a>
ALARK	08.07.2024 18:25 Alarko Holding A.Ş. Pay Geri Alım İşlemleri <a href="#">Haberin Devamı</a>
PEKGY	08.07.2024 18:11 Peker Gayrimenkul Yatırım Ortaklığı A.Ş. Sermaye Artırımı Hakkında <a href="#">Haberin Devamı</a>
PEHOL	08.07.2024 18:10 Pera Yatırım Holding A.Ş. Bedelsiz Sermaye Artırımına İlişkin Yönetim Kurulu Kararı <a href="#">Haberin Devamı</a>
VRGYO	08.07.2024 17:28 Vera Konsept Gayrimenkul Yatırım Ortaklığı A.Ş. Kar Payı Dağıtımına İlişkin Yönetim Kurulu Kararı <a href="#">Haberin Devamı</a>



## ING Yatırım Menkul Değerler A.Ş.

**Unvan** : ING Yatırım Menkul Değerler A.Ş.  
**Adres** : Reşit Paşa Mahallesi Eski Büyükdere Cad. No:8 Kat:10 34467 Sarıyer/İstanbul  
**E-Posta** : ingyatirim@ingyatirim.com.tr  
**Tel** : 0850 222 0 600

## YASAL UYARI

Bu Bülten; bir veya daha fazla sermaye piyasası aracı veya bunları ihraç eden ortaklıklar ve kuruluşlar ile piyasa eğilimleri hakkında, belirli bir kişiye veya mali durumları, risk ve getiri tercihleri benzer nitelikteki bir gruba yönelik olmamak kaydıyla, ING Yatırım Menkul Değerler A.Ş. müşterilerine ve/veya dağıtım kanallarına yönelik olarak ING Yatırım Menkul Değerler A.Ş.'nin anlaşmalı olduğu dışarıdan hizmet sağlayıcı kuruluşlar tarafından hazırlanmakta olup, Bu Bülten içerisinde sunulan bilgi, analiz, veri ve yorumlar yatırım danışmanlığı faaliyeti kapsamında değildir. Bu Bülten; genel nitelikte yorum ve tavsiye sunulması amacıyla, sermaye piyasası araçlarının mevcut veya gelecekteki fiyat veya değerlerine ilişkin araştırmalardan veya diğer bilgilerden yararlanılarak genel yatırım tavsiyesi olarak hazırlanmaktadır. Yatırım danışmanlığı hizmeti, yetkili kuruluşlar tarafından kişilerin risk ve getiri tercihleri dikkate alınarak kişiye özel sunulmakta olup, genel yatırım tavsiyeleri ise kişiye özel olmayan yatırım stratejileri veya tavsiyeleri içermektedir. Bu sebeple, Bu Bülten içerisinde sunulan bilgi, analiz, veri ve yorumlar mali durumunuz ile risk ve getiri tercihlerinize uygun olmayabileceği gibi, sadece Bu Bülten'e dayanılarak yatırım kararı verilmesi beklentilerinize uygun sonuçlar doğurmayabilir.

